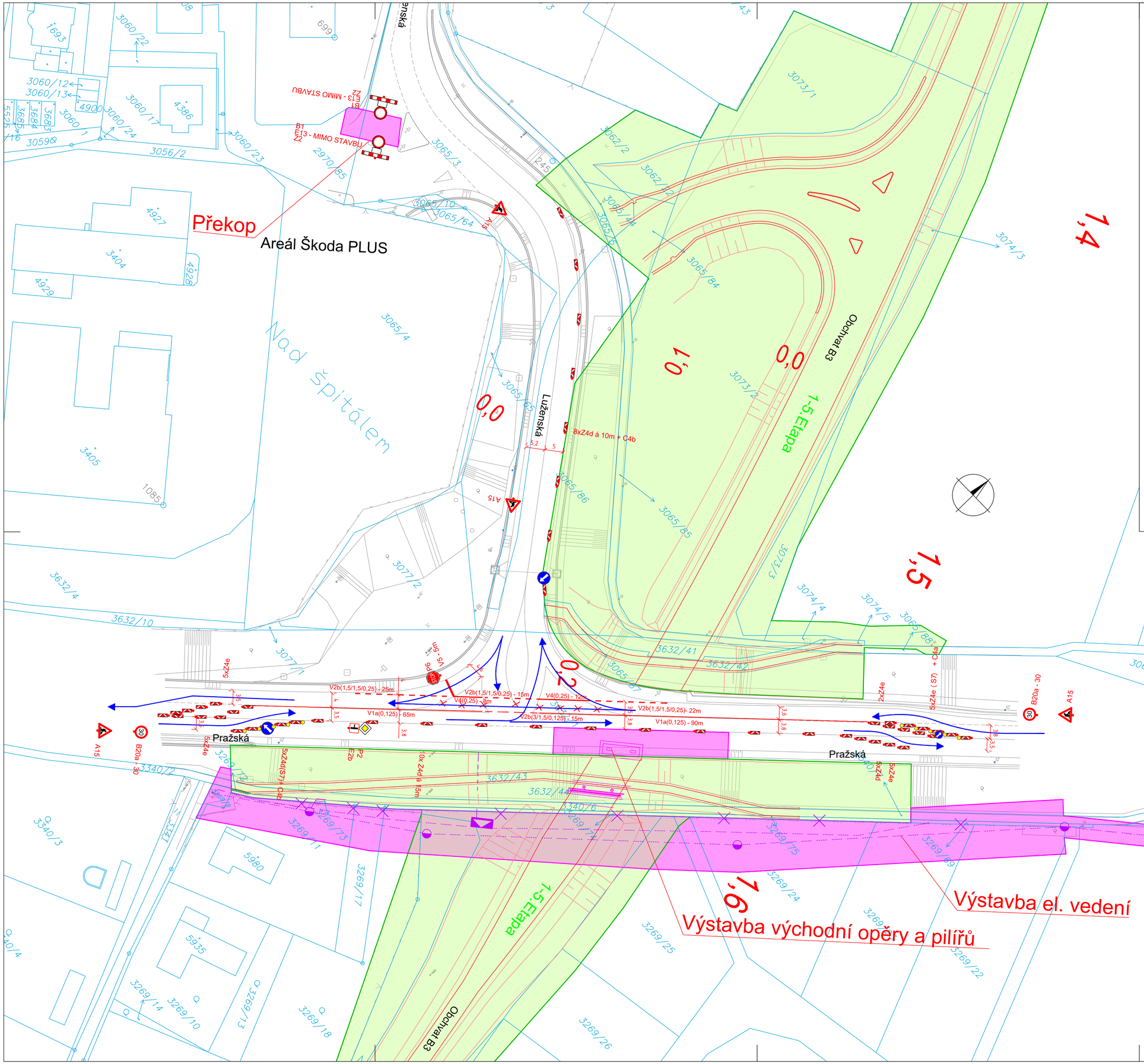

LEGENDA:

- STÁVAJÍCÍ SDZ
- STÁVAJÍCÍ VDZ
- ZAKRYTÉ STÁVAJÍCÍ DOPRAVNÍ ZNAČENÍ
- PROVIZORNÍ DOPRAVNÍ ZNAČENÍ
- HLAVNÍ SMĚR JÍZDY
- ZÁBOR STAVBY
- KRÁTKODOBÝ ZÁBOR STAVBY

Změna:	Název změny:	Datum:	Provedl:	Podpis:

Investor: Středočeský kraj, Zborovská 11, 150 21 Praha 5

Inženýrská činnost: METROPROJEKT Praha a.s., Argentinská 1621/36, 170 00 Praha 7

METROPROJEKT Praha a.s.
Argentinská 1621/36
170 00 Praha 7
generální ředitel: Ing. Vladimír Seidl
tel.: +420 296 154 105
www.metroprojekt.cz
info@metroprojekt.cz

METROPROJEKT

Souprava číslo:

HIP: Ing. Martin Matějíček, tel.: 296 154 151, Podpis:
Stupeň: PDPS

Název a účel díla: **II/229 Rakovník, připojení na II/237 (obchvat města, trasa B3)**

Zpracovatelský útvar: **S60 - dopravních staveb**, tel.: 296 154 247
Vedoucí útvaru: Ing. Petr Zobal, Podpis:

Název části díla: **STAVEBNÍ ČÁST POZEMNÍ KOMUNIKACE DOPRAVNÍ OPATŘENÍ**

D
D.2
D.2.15

Odpovědný projektant: Ing. Jan Růžička, Podpis:
Vypracoval: Ing. Jan Růžička, Podpis:

Název přílohy: **SO 185 DIO Situace 1.Etapa Křižovatka (Pražská x obchvat B3) Východní opěry a pilířů mostu + komunikace (zemní práce)**

Změna:

Číslo příl.: 012

Skart. znak:	V20/2039	Datum:	10/2023
Počet formátů:	8XA4	Měřítko:	1:500

IČD:	18	7393	04	02	15	00